Returnering af enkelte HP-blækpatroner

Denne gratis servicemulighed med postaflevering er målrettet forbrugere, folk med hjemmekontor og små og mellemstore virksomhedskunder, der vil returnere op til 10 HP LaserJet-tonerpatroner og/eller op til 10 HP-blækpatroner til genbrug.

	HP LaserJet-tonerpatroner[1]	HP-blækpatroner[1]
Trin 1	Gå til **hp.com/recycle**, og under afsnittet **Recycle** vælg **Denmark / Danmark**.	
Trin 2	Klik på **HP ink and LaserJet toner cartridges**, og under afsnittet **Forbruger og hjemmekontor** klik på **Genbrug nu**.[2]	
Trin 3	Gå til afsnittet om HP LaserJet-udstyr, og klik på **Udskriv returmærkat med porto betalt for HP-tonerpatron eller tromlesæt**. Angiv antal nødvendige returmærkater, og klik på **Næste**.	Gå til afsnittet om HP Inkjet-udstyr, og indtast antal nødvendige returmærkater, og klik på **Næste**.
Trin 4	Indtast adresseoplysninger, og klik på **Næste**.	
Trin 5	Gennemse sammendraget, og klik på **Udfør** for at afsende din bestilling. Tak-side vises.	
Trin 6	Klik på **Klik her for at udskrive din etiket** for at downloade og udskrive .pdf-filen med returmærkater og brugervejledningen.	Returkuverter vil blive afsendt til den angivne adresse sammen med brugervejledningen.

[1] Tilgængelighed af servicemuligheder varierer fra land til land. Du finder flere oplysinger på **hp.com/recycle**

HP stod på CDP's Global og S&P 500 Disclosure og Performance Indexes i 2014

HP stod på Dow Jones Sustainability World Index og North America Index i 2014

HP blev kåret som en af Canada's Greenest Employers i 2014 for syvende år i træk

HP kåret som vinder i kategorien Samarbejde om tiltag for at skabe Østafrikas Compliant Recycling (EACR) Center

HP har været med på FTSE4Good Index siden 2003

In 2014 vandt HP den internationale Green Apple Gold Award for miljømæssig bedst praksis

Du finder flere oplysninger om genbrug af dine originale HP-blækpatroner på hp.com/recycle

© Copyright 2016 HP Development Company, L.P.
Alle rettigheder forbeholdes. Alle produkt- og firmanavne, som er nævnt heri, er varemærker tilhørende de respektive ejere.

4AA6-4247DAE, September 2016

Bliv partne med HP for miljøets skyld

Genbrug originale HP-patroner

Det er nemt at reducere sin miljøpåvirkning, når man køber originale HP-forbrugsvarer, på grund af alt lige fra det innovative design til muligheden for praktisk, gratis genbrug.

HP Planet Partners-programmet[1] findes online på hp.com/recycle

[1] Programtilgængelighed varierer fra land til land

HP er førende, hvad angår skiftet til mere iljømæssigt bæredygtig udskrivning

Hos HP ved vi, at udviklingen af innovative løsninger, der er bygget med tanke på miljøet, ikke er et valg, men et krav. Det er derfor, at HP fokuserer på programmer, der hjælper med at reducere vores miljøbelastning og vores kunder og partnere med at reducere deres. Ved at udvikle produkter i høj kvalitet samt tjenester og løsninger, der er designet med tanke på miljøet, er HP med til at føre globale virksomheder mod en bæredygtig fremtid.

HP's genbrugsproces er et såkaldt "lukket kredsløb"

HP's genbrugsproces med "lukket kredsløb" for blækpatroner var den første af sin art i branchen. Både HP-blækpatroner og LaserJet tonerpatroner genbruges i dag hva. af denne banebrydende proces..

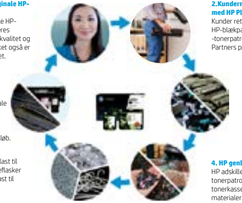

HP har produceret flere end 2,6 milliarder originale HP-blækpatroner med indhold fra sin "lukket kredsløb"-genbrugsproces.
Bare på ét år kan vi gøre en meningsfuld forskel.

628 millioner blæk- og tonerpatroner genbrugt siden 1991

3 milliarder plastikflasker, som ikke er endt på losseladser siden 2005

29 million bøjler genbrugt siden 2013

Genbrugplast vs. ny plast (resultater fra 1 år)

33 % mindre CO_2-belastning[1] — Det svarer til at fjerne 1.455 biler fra vejene i et år[2]

54 % reduktion i forbrug af fossile brændstoffer[1] — Dermed blev der brugt 42.000 færre tønder olie[2]

75 % midre vandforbrug[1] — Nok vand til, at der kan tages brusebad 228 millioner gange[3]

[1] Baseret på en LCA (life-cycle assessment), der blev foretaget af Four Elements Consulting og bestilt af HP. Undersøgelsen sammenlignede den miljømæssige påvirkning ved brug af PET (polyethylene terephthalate plastic) med den miljømæssige påvirkning ved brug af genbrugs-PET til fremstilling af nye originale HP-patroner.
Der er flere oplysninger på hp.com/go/RecycledPlasticsLCA

[2] Beregnet med EPA Greenhouse Gas Equivalencies Calculator. Du kan få mere at vide på epa.gov/cleanenergy/energy-resources/calculator.html

[3] Baseret på en gennemsnitlig amerikaners forbrug på antaget 302 liter vand om dagen pr. person.

Returnering af store mængder HP-blækpatroner
Denne service er målrettet kunder fra små og mellemstore virksomheder samt store virksomheder og kunder i den offentlige sektor, som vil returnere 100 til 2.000 HP-blækpatroner og/eller 15 til 300 HP LaserJet-tonerpatroner til genbrug.

	Sådan bestilles tomme deponeringskasser[1]	Sådan returneres fulde deponeringskasser[1]
Trin 1	Gå til **hp.com/recycle**, og under afsnittet **Recycle** vælg **Denmark / Danmark**.	
Trin 2	Klik på **HP ink and LaserJet toner cartridges**, og under afsnittet **Små og mellemstore virksomheder** klik på **Genbrug nu**.[2]	
Trin 3	Under afsnittet **Massereturneringer** skal du klikke på **Bestil levering af kasse**.	Under afsnittet **Massereturneringer** skal du klikke på **Bestil afhentning af kasse** .
Trin 4	Vælg den type kasse, du ønsker, og angiv det ønskede antal og klik på **Næste**.	Indtast antal kasser, som skal indsamles, og klik på **Næste**.
Trin 5	Indtast adresseoplysninger, og klik på **Næste**.	
Trin 6	Gennemse sammendraget, og klik på **Udfør** for at afsende din bestilling. Tak-side vises.	

[1] Tilgængelighed af servicemuligheder varierer fra land til land. Du kan finde flere oplysninger på **hp.com/recycle**
[2] Til rådighed for 'små og mellemstore virksomhedsbrugere' og 'brugere i store virksomheder og i den offentlige sektor'

Tilgængelige kassetyper: Fire kasser, små og store til HP-blækpatroner og HP-tonerpatroner[1]

		Længde (cm)	Bredde (cm)	Højde (cm)	Ca. antal blækpatroner
HP LaserJet-tonerpatroner	Stor kasse	60	50	82	25-30
HP LaserJet-tonerpatroner	Lille kasse	60	40	60	15-20
HP-blækpatroner	Stor kasse	40	30	60	150-200
HP-blækpatroner	Lille kasse	40	30	30	100-120

[1] Tilgængelighed af deponeringskasser varierer fra land til land. Du finder flere oplysinger på **hp.com/recycle**

Leverancer og indsamlinger foretages inden for fem arbejdsdage fra ordredato.