

# PERCHÉ INCLUDERE LE STAMPANTI NELLA PROPRIA STRATEGIA DI SICUREZZA?

Nella lista delle problematiche relative alla sicurezza della maggior parte delle aziende, le stampanti occupano ancora una posizione di scarso rilievo, anche se dovrebbero occupare le prime posizioni della classifica come gli altri endpoint. Di seguito vengono forniti i risultati di un recente sondaggio Spiceworks che ha coinvolto oltre 300 professionisti IT sulla sicurezza di rete e sul ruolo che le stampanti rivestono nei rischi complessivi.

## LA SICUREZZA DELLE STAMPANTI RAPPRESENTA AL MOMENTO UN PROBLEMA SECONDARIO

Dal nostro sondaggio si evince che le stampanti non occupano una posizione di preminenza nel rilevamento della sicurezza dei professionisti IT.



Vi è inoltre una notevole disparità quando si tratta di sicurezza di endpoint...

### UTILIZZO COMPLESSIVO DELLA SICUREZZA DEGLI ENDPOINT

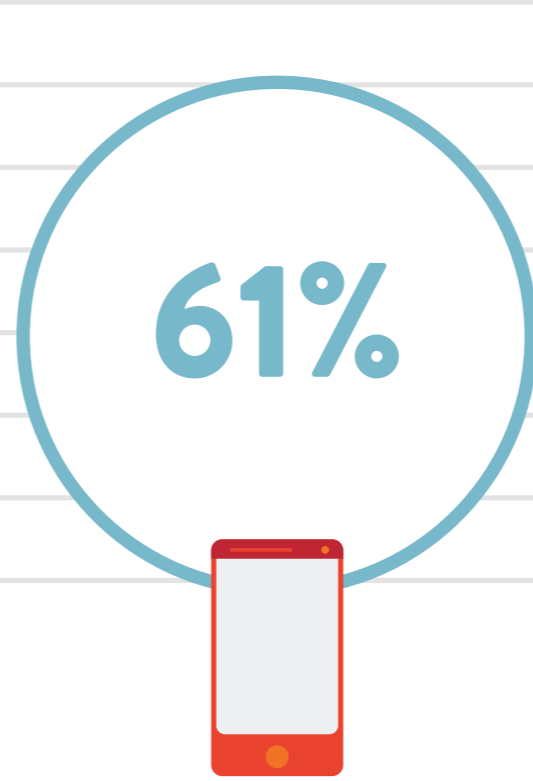
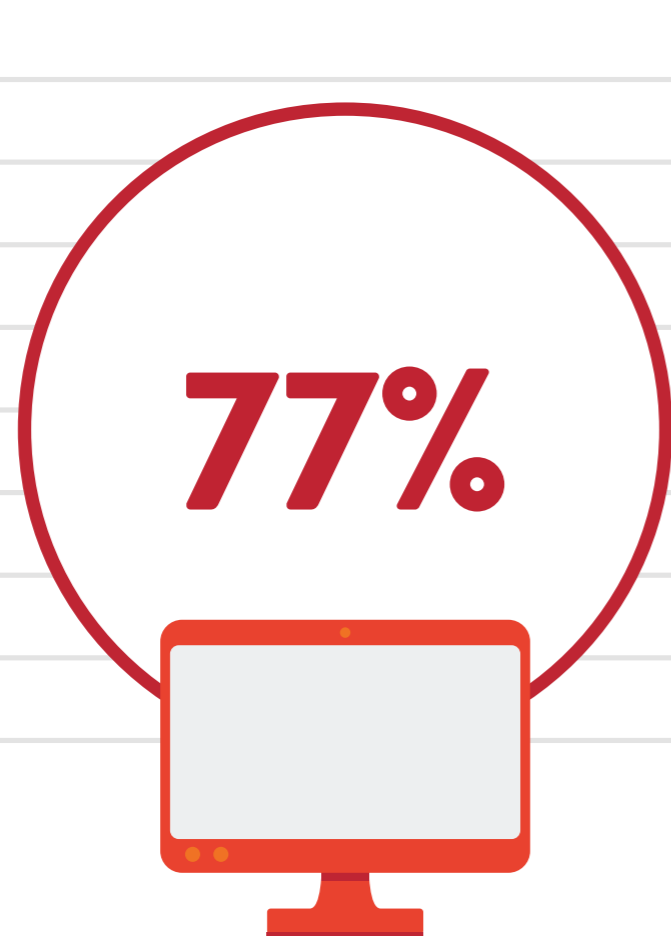

### LE STAMPANTI RIMANGONO INDIETRO RISPETTO A TUTTI I CONTROLLI DI SICUREZZA DEGLI ENDPOINT INDAGATI. AD ESEMPIO:



PROTEZIONI DI E-MAIL E BROWSER WEB



IMPLEMENTAZIONE DELLA DIFESA DA MALWARE

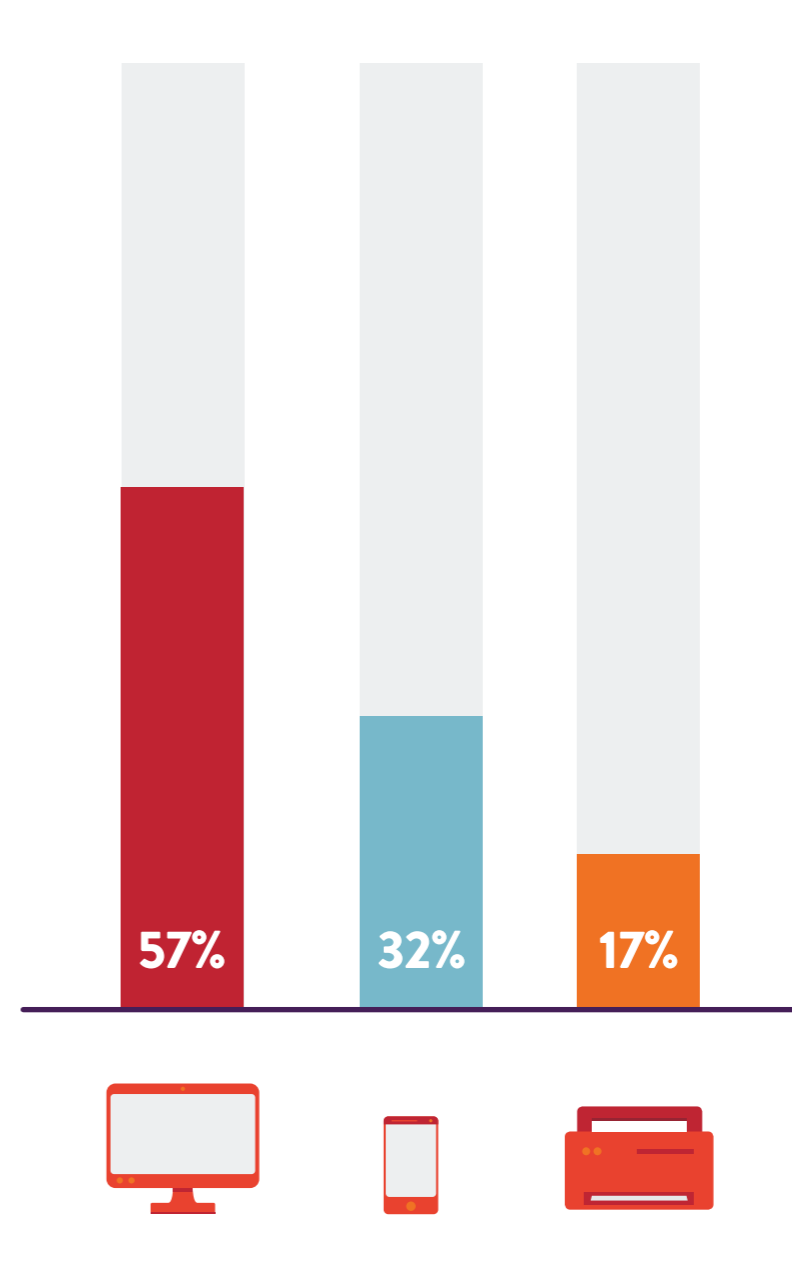
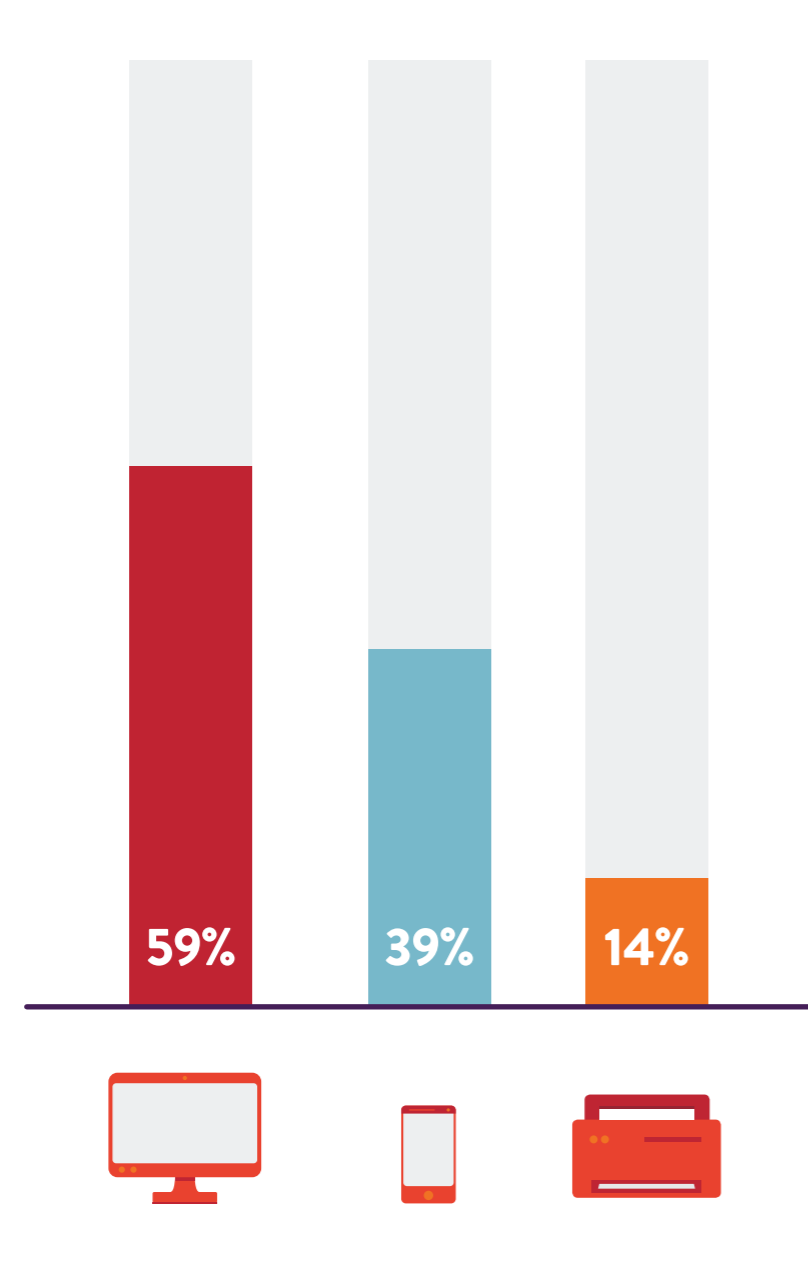

NON È SUFFICIENTE.

## LE MINACCE ALLE STAMPANTI SONO REALI

La maggior parte degli intervistati ha riscontrato violazioni alla sicurezza di rete nell'ultimo anno:



74% ha subito una minaccia o una violazione esterna alla sicurezza

70% ha subito una minaccia o una violazione interna alla sicurezza

### LE 3 PRINCIPALI MINACCE/VIOLAZIONI ESTERNE RISCONTRATE AI DANNI DELLA SICUREZZA IT

1



Malware

2



Virus

3



Phishing

### LE MINACCE CHE ARRIVANO TRAMITE STAMPANTI SONO IN AUMENTO, SE CONFRONTATE AI DATI DI UN SONDAGGIO SPICEWORKS ANALOGO DEL 2014:

È sufficiente una sola stampante non protetta per esporre un'intera rete di dispositivi connessi agli attacchi.

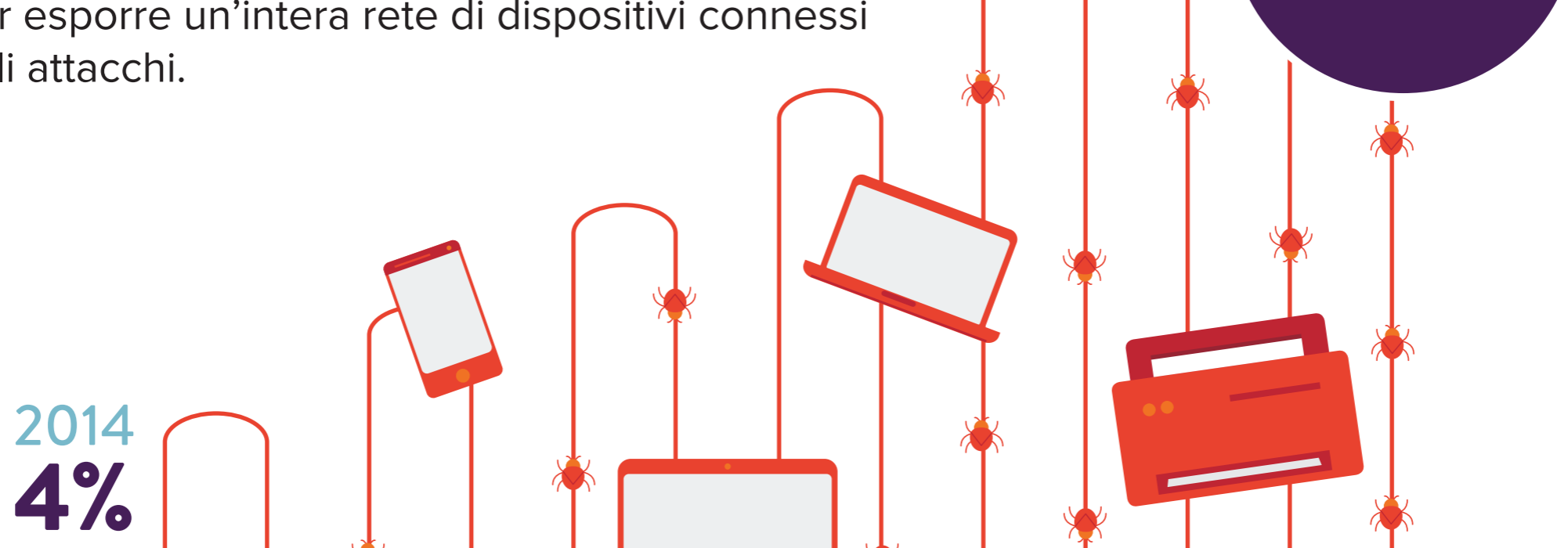

### LE 3 CONSEGUENZE PRINCIPALI DELLE VIOLAZIONI ALLA SICUREZZA

1



Aumento delle chiamate all'help desk e del tempo dedicato all'assistenza

2

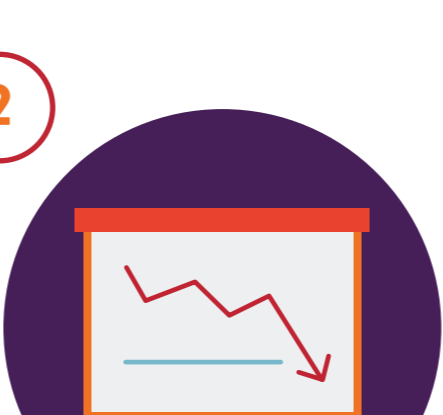

Riduzione di produttività/efficienza

3



Aumento del tempo di inattività del sistema

## LA SOLUZIONE: OPZIONI DI SICUREZZA INTEGRATE

È ora di prendere in considerazione una sicurezza integrata nella stampante.

Una stampante di rete moderna deve essere dotata di funzionalità di sicurezza integrate di facile utilizzo come:

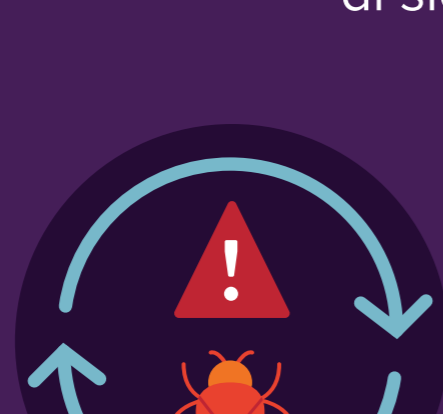

Rilevamento e protezione automatici dagli attacchi

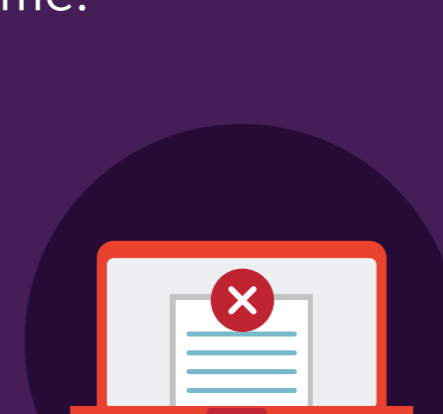

Prevenzione degli utilizzi non autorizzati

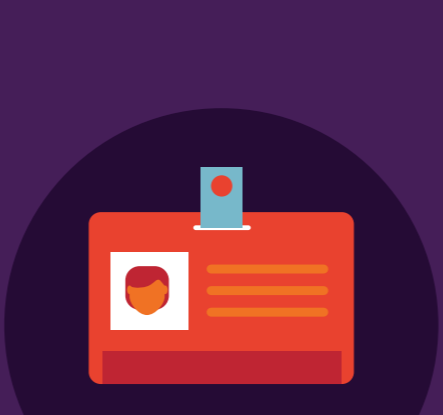

Un metodo di autenticazione dell'utente, come un lettore di badge o una soluzione "pull-print"



Opzioni di accesso semplici



Stampa crittografata per i documenti riservati

## MAGGIORI INFORMAZIONI SULLA SICUREZZA DELLE STAMPANTI?

[SCARICATE IL WHITE PAPER](#)

Fonte: Sondaggio Spiceworks di 309 decision-maker IT in Nord America, EMEA e APAC, per conto di HP, novembre 2016.