HP AutoStore

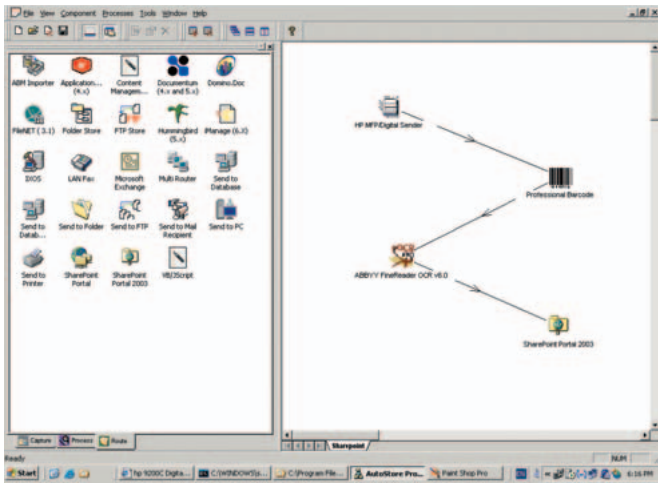

Automatize processos comerciais e transforme os fluxos de trabalho activando os MFPs HP e HP Digital Senders[1] para capturar, processar e encaminhar digitalmente dados baseados em papel para vários destinos, incluindo aplicações de gestão de documentos, repositórios e bases de dados.

Concebido para organizações de média a grande dimensão com fluxos de trabalho descentralizados, que utilizem grandes quantidades de papel e pretendam uma solução de captura de documentos facilmente integrável, capaz de estabelecer ligação entre os MFPs HP e HP Digital Senders e as aplicações existentes de gestão de documentos.

Encaminhe informações baseadas em papel para vários destinos, incluindo aplicações de gestão de documentos.

- Capture, processe e encaminhe documentos a partir dos MFPs HP e HP Digital Senders[1].
- Envie directamente para Microsoft® SharePoint, Documentum, Hummingbird e iManage, entre outros.
- Identifique, localize e indexe[2] documentos através de reconhecimento por código de barras; encaminhe campos chave para bases de dados através de processamento avançado de formulários.
- Converta documentos de papel em ficheiros de texto com formatos conhecidos, para procurar e arquivar facilmente.
- Aumente a velocidade de distribuição de documentos com indexação electrónica no dispositivo de captura.

Tenha a garantia de um funcionamento eficiente através do interface do utilizador intuitivo e das ferramentas avançadas de administrador.

- Defina teclas personalizadas para ajudar os utilizadores a introduzir informações de indexação[2] de documentos de forma precisa e a enviar para os destinos correctos.
- Conceba fluxos de trabalho personalizados através do interface intuitivo de arrastar & largar e das representações gráficas.
- Adapte-se a novos requisitos em termos de fluxo de trabalho, através do suporte para uma vasta gama de módulos de encaminhamento e processamento, os quais permitem expansão e dimensionamento de forma simples.
- Tire partido de uma hoste completa de componentes avançados e ferramentas administrativas, incluindo controlo do estado.

Automatize os processos manuais relativos à papelada, de modo a reduzir os custos administrativos e de armazenamento físico.

- Guarde cópias digitais dos documentos de papel e reduza/elimine os custos de armazenamento físico.
- Partilhe informações electronicamente e elimine os custos de reinserção, envio e correios.
- A indexação[2] electrónica e os fluxos de trabalho personalizados aumentam a precisão e garantem uma rápida distribuição e partilha da informação, com vista à obtenção de uma força de trabalho melhor informada, mais eficiente e com maior poder de reacção.
- Assegure a conformidade com os regulamentos governamentais e industriais e reduza os riscos, através da captura, indexação e localização de documentos altamente fiáveis.

[1] Os dispositivos de captura compatíveis incluem o HP Color LaserJet 9500mfp (a cores), HP LaserJet 4100/4101mfp, 4345mfp, 9000L/9000mfp, 9040/9050mfp, 9055/9065mfp e HP Digital Sender 9100c/9200c.
[2] Os dados de indexação só podem ser indexados aos documentos capturados no HP LaserJet 9055/9065mfp através do SLIP (protocolo) de encaminhamento ou do código de barras.

invent

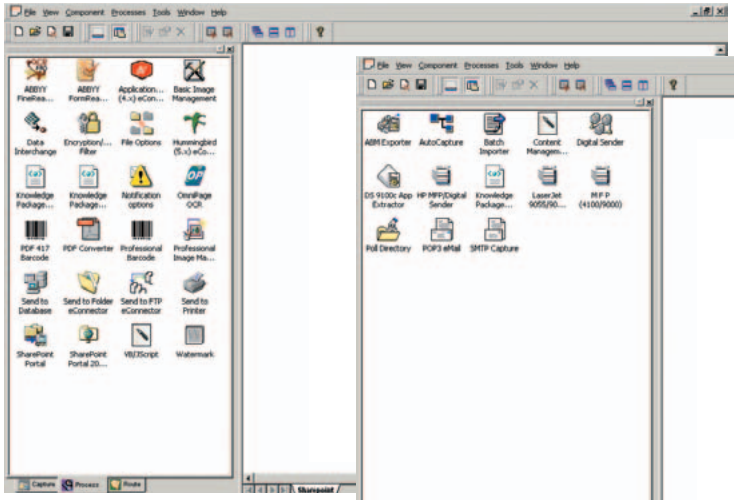

Captura

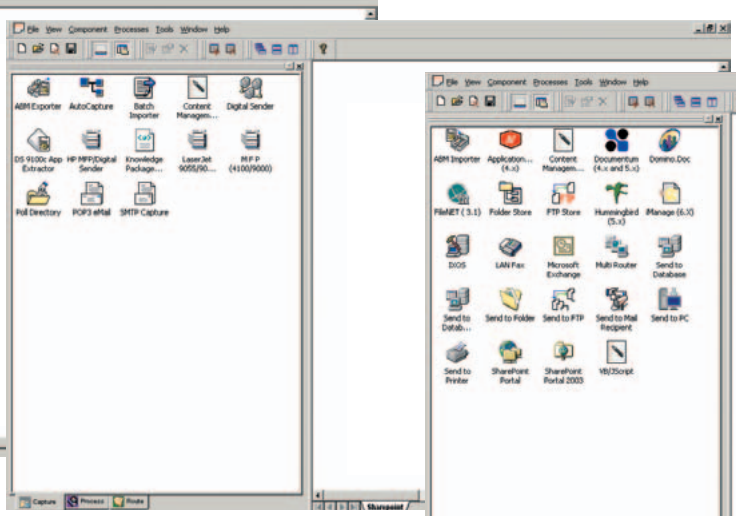

Processamento

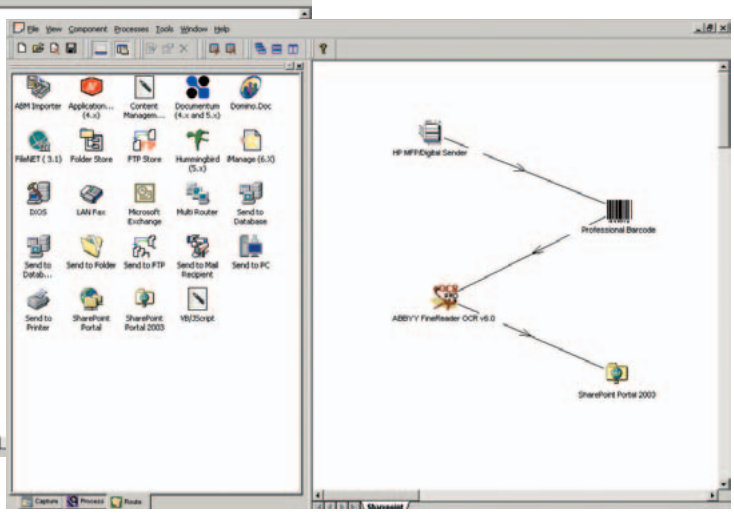

Encaminhamento

Especificações técnicas

Dispositivos de captura compatíveis	HP Color LaserJet 9500mfp (a cores), HP LaserJet 4100/4101mfp, 4345mfp, 9000L/9000mfp, 9040/9050mfp, 9055/9065mfp e HP Digital Sender 9100c e 9200c
Características do fluxo de trabalho	Envie para várias pastas de rede, ftp, impressora, aplicações back-end e repositórios (MS SharePoint Portal Server, MS Exchange Folder, Lotus® Notes), para PC; notificação; crie/envie teclas personalizadas de metadados (via SMTP apenas nos HP LaserJet 9055/9065mfps); Basic OCR (ABBYY FineReader 6.0)
Formatos dos ficheiros	Mais de 200 formatos Formatos de entrada OCR: JPEG, TIFF, MTIFF, JTIFF Formatos de saída OCR: RTF, TXT, PDF, HTML, XLS, DBF, CSV
É necessário enviar para servidor de correio electrónico	Sim
Transmissão de faxes	LAN Fax, Fax por Internet, Windows® 2000/XP Fax (comporta as principais soluções de fax de terceiros)
Componentes opcionais	Comporta Poll Directory (directório de registo), POP3 E-mail (correio electrónico POP3), Batch Importer (importador de lotes), ABM Exporter (exportador do livro de endereços), Desktop Prod Pkg (conjunto de produtividade do ambiente de trabalho), VB/Jscript (processamento/encaminhamento), marcas de água, Professional Image Mgt. (gestão de imagens profissional), Professional Barcode (códigos de barras profissional), PDF 417 Barcode (códigos de barras PDF 417), Basic Image Mgt. (gestão de imagens básica), OMNI Page OCR, ABBY FormReader (6.0), Send to Database (encaminhamento/processamento/volume) (enviar para base de dados), Application Extender (extensão de aplicação), Documentum (4.x/5.x), Interwoven (6.x), Hummingbird (5.x), FileNet IDM 3.1 para Content Services 5.2, IBM Lotus Domino Document Manager, IXOS, OpenText, ABM Importer (importador do livro de endereços), etc.
Actualizações de software	Execute a transferência das últimas revisões e actualizações de software para um servidor Web através dos serviços de actualização da Web[1]
Plataformas comportadas	Windows® 2000 Server, Windows 2003 Server
Requisitos mínimos de hardware	PC com base Intel® Pentium®, Pentium III ou superior, 650 MHz ou superior, 500 MB de RAM no mínimo e um mínimo de 500 MB de espaço livre em disco
Licenças	Tipo: Licenças de servidor para software, componentes opcionais e licenças de dispositivos para MFPs que utilizem software de servidor Licença do dispositivo necessária: Sim Várias licenças comportadas: Não
Localização	Alemão, espanhol, francês, inglês e italiano
Kits de manutenção	A compra inicial inclui um ano de manutenção do software. A manutenção inclui pequenas actualizações e "bug fixes". As revisões e actualizações de software são transferíveis para um servidor Web através dos serviços de actualização da Web. Após 1 ano, é necessário efectuar uma renovação.
Serviços e suporte[2]	**UA332E** Pacote de Assistência HP, assistência ao software AutoStore Server, 1 ano **UA333E** Pacote de Assistência HP, assistência ao software de 1 dispositivo AutoStore, 1 ano **UA334E** Pacote de Assistência HP, assistência ao software de 10 dispositivos AutoStore, 1 ano

[1] Requer um contrato de assistência opcional.
[2] Estes serviços, bem como outros adicionais, estão disponíveis através dos parceiros locais AutoStore autorizados.

Informações para encomendas

Contacte os parceiros locais AutoStore autorizados para pré-vendas e encomendas. Pode obter mais informações em www.hp.com/eur/jetcaps, clicando na opção de entrega local

T1943AA	HP AutoStore
Opção B9Z	Software de Base AutoStore
Opção 701	Poll Directory (directório de registo)
Opção 702	POP3 E-mail (correio electrónico POP3)
Opção 703	Batch Importer (importador de lotes)
Opção 706	ABM Exporter (exportador do livro de endereços)
Opção 707	Conjunto de Produtividade do Ambiente de Trabalho AutoStore
Opção 710	HP 9100c – Licença para 1 dispositivo
Opção 711	HP 9100c – Licença para 5 dispositivos
Opção 712	HP 9100c – Licença para 10 dispositivos
Opção 713	HP 9100c – Licença para 50 dispositivos
Opção 714	HP 9100c – Licença para 250 dispositivos
Opção 715	HP 9055/9065 – Licença para 1 dispositivo
Opção 716	HP 9055/9065 – Licença para 5 dispositivos
Opção 717	HP 9055/9065 – Licença para 10 dispositivos
Opção 718	HP 9055/9065 – Licença para 50 dispositivos
Opção 719	HP 9055/9065 – Licença para 250 dispositivos
Opção 720	HP 4100/9000 – Licença para 1 dispositivo
Opção 721	HP 4100/9000 – Licença para 5 dispositivos
Opção 722	HP 4100/9000 – Licença para 10 dispositivos
Opção 723	HP 4100/9000 – Licença para 50 dispositivos
Opção 724	HP 4100/9000 – Licença para 250 dispositivos
Opção 725	HP 9200c/4345/9050/9500 – Licença para 1 dispositivo
Opção 726	HP 9200c/4345/9050/9500 – Licença para 5 dispositivos
Opção 727	HP 9200c/4345/9050/9500 – Licença para 10 dispositivos
Opção 728	HP 9200c/4345/9050/9500 – Licença para 50 dispositivos
Opção 729	HP 9200c/4345/9050/9500 – Licença para 250 dispositivos
Opção 801	VB/Jscript (E/P)
Opção 807	Marca de água
Opção 808	Professional Image Management (gestão de imagens profissional)
Opção 809	Professional Barcode (códigos de barras profissionais)
Opção 810	PDF 417 Barcode (códigos de barras PDF 417)
Opção 811	Basic Image Management (gestão de imagens básica)
Opção 812	OCR OmniPage
Opção 813	ABBYY FormReader 6.0
Opção 901	Send to Database (E/P/Volume) (enviar para base de dados)
Opção 903	Application Xtender (extensão de aplicação)
Opção 904	Documentum 4.x, 5.x
Opção 905	iManage 6.x
Opção 906	Hummingbird 5.x
Opção 907	FileNet IDM 3.1 para Content Services 5.2
Opção 908	Domino.Doc
Opção 909	IXOS
Opção 910	OpenText's LiveLink
Opção 913	ABM Importer (importador do livro de endereços)

http://www.hp.com http://www.hp.pt http://www.hp.com/go/hpautostore http://www.hp.com/eur/jetcaps http://www.hp.com/eur/bpdm

Para obter mais informações, contacte a HP local ou um seu representante: **África do Sul:** 0800 118 883. **Alemanha:** 0180 532 6222 (EUR 0,12 por minuto). **Arábia Saudita:** 800 124 4646. **Argélia:** (0) 61 56 45 43. **Áustria:** 0800 242 242. **Barhain:** 800 728. **Bélgica:** (078) 15 20 30 (EUR 0,0496 por minuto). **Bulgária:** (+359) 2960 1940. **Cazaquistão:** +7 (3272) 980 824. **Croácia:** (+385 1) 60 60 200. **Dinamarca:** +45 4812 1000. **EAU:** 8004910. **Egipto:** 532 5222. **Eslováquia:** +421-2-50222111. **Eslovénia:** +3861 2307 420. **Espanha:** (91) 634 88 00. **Estónia:** (+372) 6813 823. **Finlândia:** (+358) 0205 350. **França:** 0 826 800 400. **Grécia:** (01) 678 96 00. **Holanda:** (020) 5476666. **Hungria:** (+36) 1 382-1111. **Irlanda:** + 353 1 61 58 200. **Islândia:** (354) 570 1000. **Israel:** (972) 9 830 4848. **Itália:** (02) 92121. **Letónia:** 800 80 12. **Lituânia:** 8 800 10000 ou +370 5 2103333. **Luxemburgo:** (+352) 263 160 34. **Marrocos (Região Africana):** +212 22 40 47 47. **Médio Oriente:** 00971 4 883 44 27. **Noruega:** +47 08800. **Polónia:** infolinia 0-800 122 622. **Portugal:** 808 206 001. **Reino Unido:** 08705 474747. **República Checa:** (00 420 2) 261 108 108 (Praga). **Roménia:** (+401) 205 3300. **Rússia:** +7 (095) 797 35 00. **Sérvia e Montenegro:** +381 11 201 99 00. **Suécia:** (08) 444 20 00. **Suíça:** 0848 88 44 66. **Tunísia:** 71 891 222. **Turquia:** +90 (212) 444 71 71. **Ucrânia:** +380 44 490 61 20.

©2004 Hewlett-Packard Development Company, L.P. As informações contidas neste documento estão sujeitas a alteração sem aviso prévio. As únicas garantias que se aplicam aos produtos e serviços HP são as contidas nas cláusulas da garantia expresso que acompanham os referidos produtos e serviços. Nada do que está contido neste documento deve ser alterado de modo a ser considerado uma garantia adicional. A HP não poderá ser responsabilizada por erros técnicos ou editoriais ou omissões relativas a este documento.

Publicado em EMEA 12/04 5982-9079PTE

invent